



CENTRI ESTIVI IMPRUNETANA 2023



SCUOLA SAN LORENZO LE ROSE "CENTRI ESTIVI"

Periodi: dal 12 giugno al 28 luglio (età 6-11 anni) e dal 3 luglio al 28 luglio (età 3-5 anni)

Età: 3-5 (n° 25 a settimana)

Età: 6-11 (n° 40 a settimana)

Entrata: 8:30 / **Uscita:** 16:00

Attività: Ludico-ricreative-laboratoriali-lezioni estive

Luogo: scuola San Lorenzo le Rose

Via Quintole per Le Rose n° 149 Impruneta

Partecipanti a settimana: massimo 65 nel mese di giugno; 30 nel mese di luglio

Erogazione pasti: pasto domestico individuale

Disponibilità all'accoglienza di bambini diversamente abili e/o seguiti dai servizi sociali: non prevista

Contatti: tel. 055/2374061 cell. 331/4006543

e-mail: scuolalerose@gmail.com



RESPECT CAMP 2023

Periodo: 26 giugno/28 luglio
28 agosto/8 settembre

Età: 3-6 (n.10 a settimana)

Età: 6-12 (n.35 a settimana)

Entrata: 7:40-9:00

Uscita: 16:30-18:10

Attività: verranno svolte le seguenti attività: attività nella natura, sport (piscina, calcio, pallavolo, orienteering), laboratori (creativi, artistici, di cucina, teatrali, scientifici), musica e compiti per le vacanze, piscina tutti i giorni. Verrà organizzata ogni settimana una gita giornaliera alla scoperta del territorio (fattorie didattiche, parchi avventura, equitazione, parchi naturali), o la notte in tenda (facoltativa).

Luogo: Fondazione Amore e Libertà Onlus via Colleramole n.21 Impruneta

Partecipanti a settimana: massimo 45

Erogazione Pasti: prevista

Disponibilità ad accogliere bambini diversamente abili e/o seguiti dai servizi sociali: prevista con educatore di sostegno fornito dal servizio socio-sanitario

Contatti: cell:371/14571300

cell.344/0847282

e-mail:info@respectcamp.it



CENTRI ESTIVI

"ALL'AVVENTURA NEL BOSCO"

Periodo: dal 3 al 14 luglio

Età: 3-6 (n° 10 a settimana)

Età: 6-11 (n° 10 a settimana)

Entrata: 8:00 – 9:00 / **Uscita:** 12:30 – 12:45

Attività: svolgimento di attività motorie e di socializzazione, rappresentazioni teatrali, mimi, canti, yoga, esercizi di respirazione, osservazione degli elementi naturali e ascolto dei suoni del bosco, attività di manipolazione e grafico pittoriche

Luogo di svolgimento: Parco Sant'Antonio via Imprunetana per Pozzolatico - Impruneta

Partecipanti a settimana: massimo 20

Erogazione Pasti: non prevista

Disponibilità all'accoglienza di bambini diversamente abili e/o seguiti dai servizi sociali:

prevista previo accordo con i servizi socio-sanitari

Contatti: cell. 329/2719017 - 333/9211308

e-mail: info@nidoalouette.org

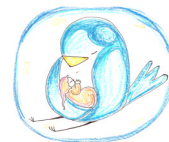

CdP AL PIATTELLO! : IL CENTRO ESTIVO DELLA CASA DEL POPOLO DI IMPRUNETA

Periodo: dal 19 al 30 giugno

Età: 6-11

Entrata: 7:30 **Uscita:** 17:30

Attività: verranno proposte le seguenti attività ludico ricreative: laboratori con materiale di riciclo, attività motorie, laboratori di cucina, lavorazione dell'argilla, attività in natura, attività di giardinaggio, gioco libero ecc...

Luogo: Piattello Green Impruneta, via Vittorio Veneto, n. 39 Impruneta.

Partecipanti a settimana: massimo 20

Erogazione pasti: prevista

Disponibilità ad accogliere bambini diversamente abili e/o seguiti dai servizi sociali: non prevista

Contatti: cell. 349/2697148

cell. 347/8821076

cell. 328/9682119

Email: centriestivi.cdp@gmail.com



CENTRI ESTIVI RARI NANTES FLOREN "LA SCUOLA DEI CAMPIONI"

Periodo: dal 12 giugno al 8 settembre

Età: 6-11 (n° 30 a settimana)

11-13(n° 15 a settimana)

Entrata: 8:00/**Uscita:** 17:00

Attività: centri estivi incentrati sull'insegnamento del nuoto e delle altre discipline acquatiche, ma verranno svolte anche attività quali, lettura, laboratori creativi, giochi di gruppo, "sport terrestri" e compiti per le vacanze.

Luogo di svolgimento: Piscina Zodiac, via Achille Grandi n. 2, Tavarnuzze

Partecipanti a settimana: massimo 45

Disponibilità ad accogliere bambini diversamente abili e/o seguiti dai servizi sociali: prevista con educatore di sostegno fornito dal servizio socio-sanitario

Erogazione pasti: prevista

Contatti: 345/4934447

Email: zodiac@rarinantesflorentia.it

CENTRO ESTIVO "A GIRO PER IL MONDO"

Periodo: dal 12 giugno al 7 luglio

Età: 6-13

Entrata: 8:30/9:30 / **Uscita:** 16:00/17:00

Attività: Le attività, i laboratori e i giochi avranno come filo conduttore il tema dei viaggi nel mondo. Ogni settimana verrà realizzato un viaggio in un continente diverso. Saranno proposti anche dei Talent show (MasterChef, Xfactor ecc...) che saranno riadattati secondo il continente scelto. La maggior parte delle attività, sia di gioco libero che strutturato, saranno svolte all'aperto. Saranno proposte attività manuali artistiche, attività sportive, laboratori di lingua inglese con insegnante madrelingua, clil di storia e scienze in madrelingua inglese.

Luogo: Associazione Guafa Baruffi, via Baruffi n°14 Impruneta

Partecipanti a settimana: massimo 22

Disponibilità ad accogliere bambini diversamente abili e/o seguiti dai servizi sociali: prevista, fino ad un massimo di 2 bambini.

Erogazione pasti: prevista

Contatti: cell. 320/4238967; cell. 328/1535967

e-mail: assoguafabaruffi@gmail.com

GREST 2023 DEL GRUPPO GIOVANI DI TAVARNUZZE

Periodo: dal 12 al 23 giugno

Età: 6-11

Entrata: 8:00/8:30 **Uscita:** 16:30/17:00

Attività: Le attività ludico-ricreative consisteranno in giochi di squadra, caccia al tesoro e laboratori di vario genere. Tali attività saranno intervallate da momenti di riflessione a tema.

Luogo: Oratorio presso la Chiesa Sacro Cuore di Gesù di Tavarnuzze, p.za XX settembre n. 3

Partecipanti a settimana: massimo 50

Disponibilità ad accogliere bambini diversamente abili e/o seguiti dai servizi sociali: non prevista

Erogazione pasti: prevista

Contatti: cell. 349/1578781

e-mail: martino.ele01@gmail.com



ASD OKAMI

CENTRI ESTIVI SPORTIVO-EDUCATIVI

Periodo: dal 12 al 23 giugno

Età: 6-11

Entrata: 8:15 **Uscita:** 16:30

Giornata corta: entrata 8:15/8:30 uscita 14:00

Attività: il programma prevede attività sportive e culturali: judo, ginnastica artistica, pre-acrobatica, tiro con l'arco, giochi motori, laboratorio musicale, laboratorio manuale, laboratorio in lingua inglese, trekking, visita guidata all'Università di scienze sperimentali di Cascine del Riccio

Luogo: locali Associazione, Cascine del Riccio, via Ponte a Jozzi 8/H;

Partecipanti a settimana: massimo 20

Erogazione pasti: pranzo a sacco

Disponibilità ad accogliere bambini diversamente abili e/o seguiti dai servizi sociali: non prevista

Contatti: cell. 339/2242146-339/6038952

Email: okamifirenze@gmail.com



SportArte InterAzioni per l'AMBIENTE

Periodo: dal 26 giugno al 14 luglio;

Età: 6-11

Entrata: 8:30 **Uscita:** 16:30/17:00

Attività: l'Associazione propone una serie di giochi educativi-formativi nella natura per sviluppare sensibilità verso l'ambiente, creatività, fiducia e autostima. Le attività proposte sono le seguenti: plogging, teatro nella natura; giochi sportivi: basket e pallavolo; danza moderna e piscina. Sono previsti laboratori creativi anche con materiale di riciclo.

Luogo: scuola primaria Alice Sturiale, via I° maggio 11, Tavarnuzze;

Partecipanti a settimana: massimo 30

Disponibilità ad accogliere bambini diversamente abili e/o seguiti dai servizi sociali: prevista con il proprio educatore di sostegno

Erogazione pasti: gli utenti provvedono autonomamente al pasto;

Contatti: cell. 393/9790458; 338/9985248

e-mail: asdpsvivariumchiantisport@gmail.com
agrestiantonella22@gmail.com



COSMOROSE-PICCOLI VIAGGIATORI NELL'UNIVERSO ROSE, GEA2030

Periodo: dal 12 giugno al 21 luglio
dal 4 al 9 settembre

Età: da 3 ai 6 anni (n°16 a settimana)

da 6 a 11 anni (n° 21 a settimana)

da 11 a 14 anni (n° 20 a settimana)

Entrata: 8:30/**Uscita:** 17:00

Attività: verranno organizzate attività ludico-ricreative e artistico-naturalistiche, svolte prevalentemente all'aperto. Per i bambini 3/6 anni verrà creato un vero e proprio "asilo nel bosco" dove poter costruire e inventare giochi, disegnare e raccontare storie. I bambini-ragazzi 6/11 e 6/14 anni avranno a disposizione un "base" dove poter svolgere attività a tema: teatro, animali, piccola falegnameria, giocoleria, carta e creta.

Luogo: Cooperativa sociale Le Rose, via Quintole per le Rose n. 155

Partecipanti a settimana: massimo 57

Disponibilità ad accogliere i bambini diversamente abili e/o seguiti dai servizi sociali: prevista, con presenza di personale specializzato della Cooperativa.

Erogazione Pasti: gli utenti provvedono autonomamente al pasto;

Contatti: tel: 055/2374406

email: info@cooperativasocialelerose.it

BUON DIVERTIMENTO!!!

