



COMUNE DI IMPRUNETA

Città Metropolitana di Firenze

RELAZIONE DI INIZIO MANDATO ANNI 2023-2028

(art. 4 bis del Decreto Legislativo 6 settembre 2011, n. 149)

Premessa

La presente relazione viene redatta da Province e Comuni ai sensi dell'articolo 4bis del decreto legislativo 6 settembre 2011, n. 149, recante: "Meccanismi sanzionatori e premiali relativi a regioni, province e comuni, a norma degli articoli 2, 17, e 26 della legge 5 maggio 2009, n. 42" per descrivere la situazione economico-finanziaria dell'Ente e la misura dell'indebitamento all'inizio del mandato amministrativo avvenuto in data 16 maggio 2023.

La norma dispone:

Art. 4-bis Relazione di inizio mandato provinciale e comunale

1. Al fine di garantire il coordinamento della finanza pubblica, il rispetto dell'unità economica e giuridica della Repubblica e il principio di trasparenza delle decisioni di entrata e di spesa, le province e i comuni sono tenuti a redigere una relazione di inizio mandato, volta a verificare la situazione finanziaria e patrimoniale e la misura dell'indebitamento dei medesimi enti.

2. La relazione di inizio mandato, predisposta dal responsabile del servizio finanziario o dal segretario generale, è sottoscritta dal presidente della provincia o dal sindaco entro il novantesimo giorno dall'inizio del mandato. Sulla base delle risultanze della relazione medesima, il presidente della provincia o il sindaco in carica, ove ne sussistano i presupposti, possono ricorrere alle procedure di riequilibrio finanziario vigenti.

La relazione viene redatta dal Segretario generale D.ssa Arcangeli Samantha in stretta collaborazione con il Servizio Finanziario e tributi.

Tale relazione succede temporalmente alla Relazione di fine mandato del precedente periodo amministrativo, pubblicata sul sito istituzionale dell'Ente e trasmessa alla Corte dei Conti Sezione Regionale di Controllo per la Toscana (prot. n. 8296 del 28/3/2023), a norma di legge.

L'esposizione di molti dei dati viene riportata secondo un modello in uso per altri adempimenti di legge in materia, per operare un raccordo tecnico e sistematico fra i vari dati ed anche nelle finalità di non aggravare il carico di adempimenti dell'Ente.

La maggior parte delle tabelle di seguito riportate, sono desunte dagli schemi dei certificati al bilancio, art. 161 del TUEL e dai questionari inviati all'organo di revisione economico-finanziario alla Sezioni regionali di controllo della Corte dei Conti, ai sensi dell'art. 1, comma 166 e seguenti della Legge 266/2005.

Pertanto i dati qui riportati trovano corrispondenza nei citati documenti, oltre che nella contabilità dell'Ente.

Le tabelle che seguono fanno riferimento al rendiconto della gestione 2022, approvato con deliberazione di Consiglio comunale n. 46 del 27/4/2023.

Amministrazione comunale

A seguito delle elezioni amministrative del 14 e 15 maggio 2023, in data 16 maggio è stato proclamato Sindaco il Sig. Riccardo Lazzerini ed il Consiglio comunale ha effettuato la convalida degli eletti con deliberazione n. 47 del 5/6/2023.

Di seguito si riporta la composizione della Giunta comunale, nominata con decreto sindacale n. 7 del 1/6/2023

GIUNTA COMUNALE

NOME	COGNOME	QUALIFICA	ASSESSORATO
Riccardo	Lazzerini	Sindaco	
Laura	Cioni	Vicesindaca	Bilancio, Tributi, Recupero evasione, Urbanistica, Edilizia, Personale
Marco	Canuti	Assessore	Manutenzioni, Arredo urbano, Lavori pubblici, Sport, Frazioni
Lara	Fabbrizzi	Assessora	Servizi socio sanitari, Welfare e salute, Immigrazione, Integrazione, Pari opportunità, Agricoltura, Co-gestione, Politiche abitative, Biblioteca
Irene	Marchetti	Assessora	Pubblica istruzione, Trasporti, Ambiente;
Lorenzo	Bellini	Assessore	Protezione civile, Affari generali, Servizi demografici, Gare, Provveditorato, Patrimonio, Informatizzazione.

CONSIGLIO COMUNALE

NOME	COGNOME	QUALIFICA
Lara	Fabbrizzi	Consigliere di maggioranza
Andrea	Vitali	Consigliere di maggioranza; consigliere delegato
Angela	Cappelletti	Consigliere di maggioranza e Presidente del Consiglio comunale
Laura	Cioni	Consigliere di maggioranza
Marco	Canuti	Consigliere di maggioranza
Irene	Marchetti	Consigliere di maggioranza
Guglielmo	Mazzinghi	Consigliere di maggioranza
Francesco	Fossaroli	Consigliere di maggioranza
Lorenzo	Bellini	Consigliere di maggioranza
Samuele	Malvezzi	Consigliere di maggioranza
Massimiliano	Cappelli	Consigliere di maggioranza
Matteo	Aramini	Consigliere di minoranza
Sabrina	Merenda	Consigliere di minoranza
David	Biagiotti	Consigliere di minoranza
Matteo	Zoppini	Consigliere di minoranza
Gabriele	Franchi	Consigliere di minoranza e Vice Presidente Consiglio Comunale

Struttura organizzativa

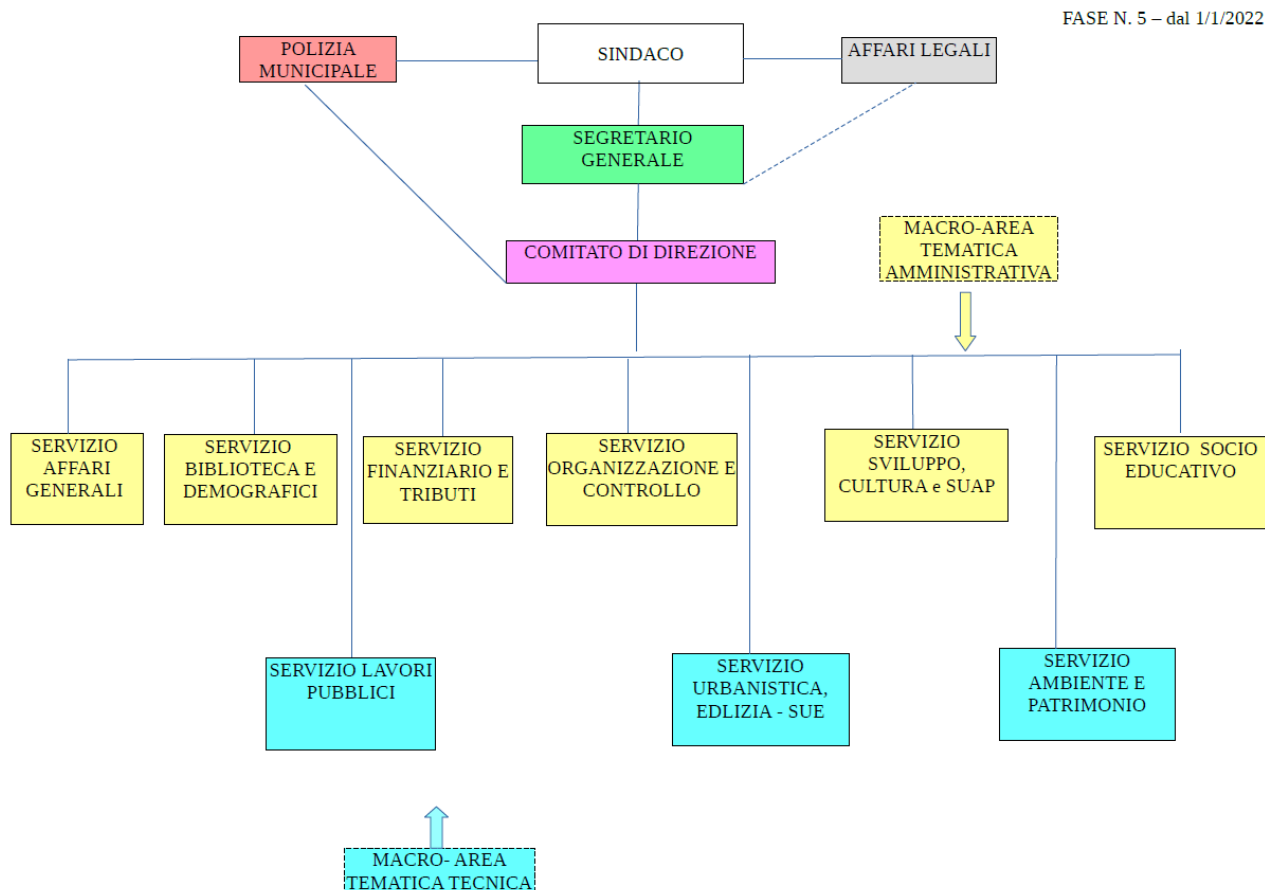

Nota: L'Amministrazione sta predisponendo gli atti necessari per prevedere un Ufficio di staff alle dirette dipendenze del Sindaco.

Condizione giuridica dell'Ente:

(Indicare se l'ente è commissariato o lo è stato nel periodo del mandato e, per quale causa, ai sensi dell'art. 141 e 143 del TUOEL):

L'ente non proviene da un commissariamento.

Condizione finanziaria dell'Ente:

(Indicare se l'ente ha dichiarato il dissesto finanziario, nel periodo del mandato, ai sensi dell'art. 244 del TUOEL, o il predissesto finanziario ai sensi dell'art. 243- bis. Infine, indicare l'eventuale ricorso al fondo di rotazione di cui all'art. 243- ter, 243 – quinques del TUOEL e/o del contributo di cui all'art. 3 bis del D.L. n. 174/2012, convertito nella legge n. 213/2012)

L'ente non ha dichiarato il dissesto finanziario.

Attività tributaria

ICI/Imu:

Aliquote ICI/IMU	<u>2018</u>	<u>2019</u>	<u>2020 (abolizione IMU; introduzione IMUP)</u>	<u>2021</u>	<u>2022</u>
Aliquota abitazione principale	0,48%	0,48%	0,60%	0,60%	0,60%
Detrazione abitazione principale	€ 200,00	€ 200,00	€ 200,00	€ 200,00	€ 200,00
Altri immobili: Locazione di immobili, contratti di locazione ex art. 2, commi 3 e 5 della L. 431/98, con riduzione al 75% dell'imposta calcolata – CANONE CONCORDATO	0,78%	0,78%	0,86%	0,86%	0,86%
Altri immobili: Locazione di immobili locati con contratti diversi da quelli di cui al precedente punto – CANONE LIBERO	0,95%	0,95%	1,03%	1,03%	1,03%
Altri immobili	1,06%	1,06%	1,06%	1,06%	1,06%
Fabbricati rurali e strumentali (solo IMU)	Non dovuta	Non dovuta	0% (esenti)	0% (esenti)	0% (esenti)

Addizionale Irpef:

Aliquote addizionale Irpef	2018	2019	2020	2021	2022
Aliquota massima	0,8%	0,8%	0,8%	0,8%	0,8%
Fascia esenzione	E' fissata una soglia di esenzione per contribuenti con reddito imponibile, ai fini della tassa, non superiore a € 7.500,00	E' fissata una soglia di esenzione per contribuenti con reddito imponibile, ai fini della tassa, non superiore a € 7.500,00	E' fissata una soglia di esenzione per contribuenti con reddito imponibile, ai fini della tassa, non superiore a € 7.500,00	E' fissata una soglia di esenzione per contribuenti con reddito imponibile, ai fini della tassa, non superiore a € 7.500,00	E' fissata una soglia di esenzione per contribuenti con reddito imponibile, ai fini della tassa, non superiore a € 7.500,00
Differenziazione aliquote	<u>NO</u>	<u>NO</u>	<u>NO</u>	<u>NO</u>	<u>NO</u>

Prelievi sui rifiuti:

Prelievi sui rifiuti	2018	2019	2020	2021	2022
Tari	2.520.543,31	2.815.334,73	2.807.000,00	2.899.043,38	3.196.978,00
Costo del servizio procapite	171,62	182,94	182,17	208,08	211,08

SITUAZIONE ECONOMICO FINANZIARIA DELL'ENTE.**Sintesi dei dati finanziari a consuntivo del bilancio dell'ente:**

3.1 Sintesi Dati Finanziari a consuntivo dell'Ente					
	2018	2019	2020	2021	2022
ENTRATE TITOLO 1	€ 11.592.147,11	€ 11.893.252,93	€ 11.614.872,74	€ 12.280.203,02	€ 12.759.719,51
ENTRATE TITOLO 2	€ 657.240,84	€ 498.369,28	€ 1.890.358,35	€ 1.162.022,22	€ 897.618,46
ENTRATE TITOLO 3	€ 1.714.137,27	€ 1.916.951,06	€ 2.028.998,06	€ 2.739.044,93	€ 2.740.243,43
ENTRATE CORRENTI	€ 13.963.525,22	€ 14.308.573,27	€ 15.534.229,15	€ 16.181.270,17	€ 16.397.581,40
ENTRATE TITOLO 4	€ 1.297.250,03	€ 1.254.667,27	€ 882.585,15	€ 1.319.199,69	€ 1.183.956,57
ENTRATE TITOLO 5	€ 57.660,37	€ 52.974,00	€ 44.805,87	€ 44.707,18	€ 42.457,45
ENTRATE TITOLO 6	€ 0,00	€ 0,00	€ 0,00	€ 0,00	€ 0,00
ENTRATE TITOLO 7	€ 0,00	€ 0,00	€ 0,00	€ 0,00	€ 0,00
TOTALE	€ 15.318.435,62	€ 15.616.214,54	€ 16.461.620,17	€ 17.545.177,04	€ 17.623.995,42
SPESA CORRENTI	€ 12.030.934,36	€ 11.926.939,66	€ 12.085.259,64	€ 12.740.302,04	€ 13.691.902,39
SPESA TITOLO 2	€ 791.940,21	€ 1.483.500,20	€ 1.176.621,48	€ 1.590.049,17	€ 1.654.972,75
SPESA TITOLO 3				€ 7.950,00	€ 7.950,00
SPESA TITOLO 4	€ 868.310,70	€ 1.304.866,57	€ 236.585,70	€ 442.592,13	€ 462.103,15
SPESA TITOLO 5	€ 0,00	€ 0,00	€ 0,00	€ 0,00	€ 0,00
TOTALE	€ 13.691.185,27	€ 14.715.306,43	€ 13.498.466,82	€ 14.780.893,34	€ 15.816.928,29
PARTITE DI GIRO					
ENTRATE TITOLO 9	€ 1.366.523,07	€ 1.396.296,62	€ 1.446.042,89	€ 1.458.174,19	€ 3.375.657,88
SPESA TITOLO 7	€ 1.366.523,07	€ 1.396.296,62	€ 1.446.042,89	€ 1.458.174,19	€ 3.375.657,88

Equilibrio parte corrente del bilancio consuntivo relativo agli anni del mandato

3.2 - Equilibrio di Parte Corrente Esercizi 2018/2022

	Esercizio				
	2018	2019	2020	2021	2022
FPV ENTRATE CORRENTI	€ 466.305,15	€ 360.812,38	€ 467.008,93	€ 178.358,99	€ 200.524,33
Recupero disavanzo di amministrazione esercizio precedente	€ 67.961,47	€ 67.961,47	€ 67.961,47	€ 67.961,47	€ 67.961,47
Entrate titolo I	€ 11.592.147,11	€ 11.893.252,93	€ 11.614.872,74	€ 12.280.203,02	€ 12.759.719,51
Entrate titolo II	€ 657.240,84	€ 498.369,28	€ 1.890.358,35	€ 1.162.022,22	€ 897.618,46
Entrate titolo III	€ 1.714.137,27	€ 1.916.951,06	€ 2.028.998,06	€ 2.739.044,93	€ 2.740.243,43
Totale titoli (I+II+III)	€ 13.963.525,22	€ 14.308.573,27	€ 15.534.229,15	€ 16.181.270,17	€ 16.397.581,40
Spese titolo I	€ 12.030.934,36	€ 11.926.939,66	€ 12.085.259,64	€ 12.740.302,04	€ 13.691.902,39
Rimborso prestiti parte del titolo IV	€ 868.310,70	€ 1.304.866,57	€ 236.585,70	€ 442.592,13	€ 462.103,15
FPV SPESE CORRENTI	€ 360.812,38	€ 467.008,93	€ 178.358,99	€ 200.524,33	€ 212.421,67
ALTRI TRASFERIMENTI 2.04					
Differenza di parte corrente	€ 1.064.280,16	€ 1.076.767,04	€ 3.212.383,81	€ 2.797.851,67	€ 2.163.717,05
Utilizzo avanzo di amministrazione applicato alla spesa corrente	€ 319.761,42	€ 679.411,64	€ 170.967,10	€ 929.417,48	€ 907.961,66
Utilizzo di Avanzo Economico corrente per investimenti (*)					
Entrate diverse destinate a spese correnti di cui:	€ -	€ -	€ -	€ -	€ -
-contributo per permessi di costruire					
-plusvalenze da alienazione di beni patrimoniali					
- altre entrate (specificare)					
ENTRATE DEL TITOLO IV DESTINATE AL TITOLO I DELLA SPESA					
Entrate correnti destinate a spese di investimento di cui:			€ 73.433,67		
-proventi da sanzioni per violazioni al codice della strada					
- altre entrate (specificare)					
Entrate diverse utilizzate per rimborso quote capitale	€ 1.421.572,88	€ 1.582.020,66	€ 3.530.605,71	€ 3.837.666,67	€ 3.071.678,71

Equilibri di Parte Capitale Esercizi 2018/2022

	Esercizio				
	2018	2019	2020	2021	2022
FPV ENTRATE CONTO CAPITALE	€ 212.937,98	€ 424.803,53	€ 175.250,78	€ 376.144,91	€ 1.057.079,69
Entrate titolo IV	€ 1.297.250,03	€ 1.254.667,27	€ 882.585,15	€ 1.319.199,69	€ 1.183.956,57
Entrate titolo V	€ 57.660,37	€ 52.974,00	€ 44.805,87	€ 44.707,18	€ 42.457,45
Totale titoli (IV+V)	€ 1.354.910,40	€ 1.307.641,27	€ 927.391,02	€ 1.363.906,87	€ 1.226.414,02
Spese titolo II	€ 791.940,21	€ 1.483.500,20	€ 1.176.621,48	€ 1.590.049,17	€ 1.654.972,75
FPV SPESE IN CONTO CAPITALE	€ 424.803,53	€ 175.250,78	€ 376.144,91	€ 1.057.079,69	€ 807.966,94
Differenza di parte capitale	€ 562.970,19	-€ 175.858,93	-€ 249.230,46	-€ 1.283.221,99	-€ 1.236.525,67
Entrate correnti dest.ad.invest.			€ 73.433,67		
Utilizzo avanzo di amministrazione applicato alla spesa in conto capitale	€ 930.000,00	€ 2.264.224,88	€ 657.837,32	€ 1.892.452,43	€ 1.512.622,61
Utilizzo di Avanzo Economico corrente per investimenti (*)					
SPESE TITOLO 2.04					
SPESE TITOLO 3.01 per acquisizioni di attività finanziarie				€ 7.950,00	€ 7.950,00
	€ 1.281.104,64	€ 2.337.918,70	€ 281.146,40	€ 977.425,35	€ 1.325.226,63
EQUILIBRIO FINALE	€ 2.702.677,52	€ 3.919.939,36	€ 3.811.752,11	€ 4.815.092,02	€ 4.396.905,34

Gestione di competenza. Quadro Riassuntivo.*

3.3 - Quadro riassuntivo della Gestione Finanziaria					
	2018	2019	2020	2021	2022
Fondo Cassa al 1° Gennaio	2.169.107,13	3.851.250,35	4.029.854,12	5.193.042,06	7.307.009,18
Riscossioni	16.625.597,23	15.960.217,35	16.860.766,78	18.720.422,30	19.836.789,45
Pagamenti	14.943.454,01	15.781.613,58	15.697.578,84	16.606.455,18	18.504.834,77
Differenza	1.682.143,22	178.603,77	1.163.187,94	2.113.967,12	1.331.954,68
Saldo di Cassa al 31 Dicembre	3.851.250,35	4.029.854,12	5.193.042,06	7.307.009,18	8.638.963,86

Risultati della gestione: fondo di cassa e risultato di amministrazione

3.4 - Risultati della gestione: Fondo di cassa e Risultato di amministrazione					
	2018	2019	2020	2021	2022
Fondo Cassa Finale (31/12)	3.851.250,35	4.029.854,12	5.193.042,06	7.307.009,18	8.638.963,86
Totale residui attivi finali	4.814.617,45	5.345.130,84	5.858.417,12	5.299.696,80	5.825.629,42
Totale residui passivi finali	3.613.867,62	3.878.473,68	3.096.445,79	2.629.770,94	3.287.722,54
FPV spese correnti	360.812,38	467.008,93	178.358,99	200.524,33	212.421,67
FPV spese conto capitale	424.803,53	175.250,78	376.144,91	1.057.079,69	807.966,94
Risultato di Amministrazione	4.266.384,27	4.854.251,57	7.400.509,49	8.719.331,02	10.156.482,13
Utilizzo di anticipazione di cassa	No	No	No	No	No

Evoluzione dell'avanzo di amministrazione					
	2018	2019	2020	2021	2022
Risultato di Amministrazione	€ 4.266.384,27	€ 4.854.251,57	€ 7.400.509,49	€ 8.719.331,02	€ 10.156.482,13
Parte Accantonata	€ 2.146.630,00	€ 2.732.973,22	€ 3.312.536,72	€ 5.156.726,52	€ 5.771.217,52
Parte Vincolata	€ 1.932.733,78	€ 1.539.749,87	€ 3.143.360,96	€ 2.713.588,10	€ 3.024.462,29
Parte Destinata agli Investimenti	€ 1.890.213,66	€ 1.934.815,62	€ 1.426.415,88	€ 683.337,33	€ 751.697,97
Totale Parte Disponibile	-€ 1.703.193,17	-€ 1.353.287,14	-€ 481.804,07	€ 165.679,07	€ 609.104,35

Utilizzo avanzo di amministrazione:

3.5 - Utilizzo Avanzo di Amministrazione					
	Applicazioni Avanzo 2018 al 2019	Applicazioni Avanzo 2019 al 2020	Applicazioni Avanzo 2020 al 2021	Applicazioni Avanzo 2021 al 2022	Applicazioni Avanzo 2022 al 2023 in corso
Risultato di Amministrazione	4.266.384,27	4.854.251,57	7.400.509,49	8.719.331,02	10.156.482,13
Parte Destinata ad Investimenti	1.514.224,88	657.837,32	1.416.490,26	1.094.759,98	
Parte Vincolata da Trasferimenti	756.851,78	15.415,38	1.025.702,94	836.117,13	
Parte Vincolata Ente	17.559,86	110.551,72	324.442,04	388.006,44	
Parte Vincolata da Leggi e Principi Contabili			51.081,17	12.240,02	
Altri Vincoli: Estinzione Anticipata Mutui	655.000,00				
Accantonamenti Fondo Contenzioso		45.000,00	4.153,50		
Fondi Non Vincolati				89.460,70	
Totale Avanzo Applicato	2.943.636,52	828.804,42	2.821.869,91	2.420.584,27	

Gestione dei residui. Totale residui di inizio e fine mandato (certificato consuntivo-quadro 11) *

4 - Gestione dei Residui 2022

2022								
RESIDUI ATTIVI	INIZIALI	RISCOSSI	MAGGIORI	MINORI	RIACCERTATI	DA RIPORTARE	RESIDUI DA COMPETENZA	TOTALE RESIDUI FINALI
1 ENTRATE TRIBUTARIE	3.465.181,37	2.240.501,45	-	283.690,98	-	940.988,94	2.918.178,11	3.859.167,05
2 ENTRATE DA TRASFERIMENTI CORRENTI	24.607,02	17.740,30	-	2,29	-	6.864,43	61.943,28	68.807,71
3 ENTRATE EXTRATRIBUTARIE	1.588.899,78	189.451,66	-	342.432,29	-	1.057.015,83	661.536,19	1.718.552,02
TOTALE ENTRATE CORRENTI	5.078.688,17	2.447.693,41	-	626.125,56	-	2.004.869,20	3.641.657,58	5.646.526,78
4 ENTRATE IN CONTO CAPITALE	199.218,65	119.617,05	-	10.805,67	-	68.795,93	95.044,24	163.840,17
5 ENTRATE DA RIDUZIONI DI ATTIVITA' FINANZIARIE	-	-	-	-	-	-	-	-
6 ENTRATE DA ACCENSIONE PRESTITI	-	-	-	-	-	-	-	-
7 ANTICIPAZIONI DA ISTITUTO TESORIERE	-	-	-	-	-	-	-	-
9 ENTRATE SERVIZI CONTO TERZI	21.789,98	21.789,98	-	-	-	-	15.262,47	15.262,47
TOTALE	5.299.696,80	2.589.100,44	-	636.931,23	-	2.073.665,13	3.751.964,29	5.825.629,42
RESIDUI PASSIVI	INIZIALI	PAGATI	MAGGIORI	MINORI	RIACCERTATI	DA RIPORTARE	RESIDUI DA COMPETENZA	TOTALE RESIDUI FINALI
1 SPESE CORRENTI	2.226.543,26	1.960.447,67	-	24.715,54	-	241.380,05	2.371.199,72	2.612.579,77
2 SPESE IN CONTO CAP	231.704,95	229.470,64	-	-	-	2.234,31	455.458,13	457.692,44
3 SPESE PER INCREMENTO DI ATTIVITA' FINANZIARIE	7.950,00	3.081,07	-	4.868,93	-	-	7.950,00	7.950,00
4 SPESE RIMBORSO PRESTITI	-	-	-	-	-	-	-	-
5 CHIUSURA ANTICIPAZIONE TESORERIA	-	-	-	-	-	-	-	-
7 SPESE SERVIZI CONTO TERZI	163.572,73	149.979,30	-	215,33	-	13.378,10	196.122,23	209.500,33
TOTALE	2.629.770,94	2.342.978,68	-	29.799,80	-	256.992,46	3.030.730,08	3.287.722,54

Analisi anzianità dei residui distinti per anno di provenienza.

4.1 Analisi anzianità dei Residui distinti per anno di provenienza

Residui Attivi al 31.12	2019 e precedenti	2020	2021	2022	Totale Residui consuntivo 2022
1 ENTRATE TRIBUTARIE	€ 3.885,21	€ 432.857,94	€ 504.245,79	€ 2.918.178,11	€ 3.859.167,05
2 ENTRATE DA TRASFERIMENTI CORRENTI	€ 0,00	€ 366,20	€ 6.498,23	€ 61.943,28	€ 68.807,71
3 ENTRATE EXTRATRIBUTARIE	€ 22.541,94	€ 448.010,09	€ 586.463,80	€ 661.536,19	€ 1.718.552,02
TOTALE ENTRATE CORRENTI	€ 26.427,15	€ 881.234,23	€ 1.097.207,82	€ 3.641.657,58	€ 5.646.526,78
4 ENTRATE IN CONTO CAPITALE	€ 19.295,93	€ 0,00	€ 49.500,00	€ 95.044,24	€ 163.840,17
5 ENTRATE DA RIDUZIONI DI ATTIVITA' FINANZIARIE	-	-	-	-	-
6 ENTRATE DA ACCENSIONE PRESTITI	-	-	-	-	-
7 ANTICIPAZIONI DA ISTITUTO TESORIERE	-	-	-	-	-
9 ENTRATE SERVIZI CONTO TERZI	-	-	-	€ 15.262,47	€ 15.262,47
TOTALE	€ 45.723,08	€ 881.234,23	€ 1.146.707,82	€ 3.751.964,29	€ 5.825.629,42
Residui Passivi al 31.12	2019 e precedenti	2020	2021	2022	Totale Residui consuntivo 2022
1 SPESE CORRENTI	€ 32.130,03	130.854,33	€ 78.395,69	€ 2.371.199,72	€ 2.612.579,77
2 SPESE IN CONTO CAP	€ 2.234,31	-	-	€ 455.458,13	€ 457.692,44
3 SPESE PER INCREMENTO DI ATTIVITA' FINANZIARIE	-	-	€ 0,00	€ 7.950,00	€ 7.950,00
4 SPESE RIMBORSO PRESTITI	-	-	-	-	€ 0,00
5 CHIUSURA ANTICIPAZIONE TESORERIA	-	-	-	-	€ 0,00
7 SPESE SERVIZI CONTO TERZI	€ 7.844,46	€ 4.589,02	€ 944,62	€ 196.122,23	€ 209.500,33
TOTALE	€ 42.208,80	€ 135.443,35	€ 79.340,31	€ 3.030.730,08	€ 3.287.722,54

Indebitamento:

Evoluzione indebitamento dell'ente: indicare le entrate derivanti da accensioni di prestiti (Tit. V ctg. 2-4).

6 – Quantificazione della misura dell'Indebitamento Comunale

	2018	2019	2020	2021	2022
Residuo debito	€ 15.387.442,82	€ 14.519.132,01	€ 13.214.265,44	€ 12.977.679,74	€ 12.535.087,61
Nuovi prestiti					
Prestiti rimborsati	€ 868.310,70	€ 650.381,05	€ 236.585,70	€ 442.592,13	€ 462.103,15
Estinzioni anticipate		€ 654.485,52			
Altre variazioni +/- (da specificare) *	-€ 0,11				
Totale fine anno	€ 14.519.132,01	€ 13.214.265,44	€ 12.977.679,74	€ 12.535.087,61	€ 12.072.984,46

(*)

6.1 - Evoluzione Indebitamento Pro Capite

	2018	2019	2020	2021	2022
Residuo debito al 31/12	€ 14.519.132,01	€ 13.214.265,44	€ 12.977.679,74	€ 12.535.087,61	€ 12.072.984,46
Popolazione al 31/12	14.643	14.596	14.639	14.613	14.535
debito pro-capite al 31/12	€ 991,54	€ 905,33	€ 886,51	€ 857,80	€ 830,61

Evoluzione Oneri Finanziari per Ammortamento Prestiti e Rimborso degli stessi in c/capitale

	2018	2019	2020	2021	2022
Oneri finanziari (interessi)	€ 687.861,84	€ 651.291,56	€ 595.208,54	€ 554.697,55	€ 534.990,63
Quota capitale	€ 868.310,70	€ 1.304.866,57	€ 236.585,70	€ 442.592,13	€ 462.103,15
Totale fine anno	€ 1.556.172,54	€ 1.956.158,13	€ 831.794,24	€ 997.289,68	€ 997.093,78

Rispetto del limite di indebitamento. Indicare la percentuale di indebitamento sulle entrate correnti di ciascun anno, ai sensi dell'art. 204 del TUEL:

6.2 – Rispetto del Limite di Indebitamento ART. 204 DEL T.U.E.L.

	2018	2019	2020	2021	2022
Interessi passivi su mutui (A)	€ 687.861,84	€ 651.291,56	€ 595.208,54	€ 554.697,55	€ 534.990,63
Accertamenti Entrate Titolo I penultimo esercizio precedente	€ 10.213.984,90	€ 11.540.519,33	11.592.147,11	€ 11.893.252,93	€ 11.614.872,74
Accertamenti Entrate Titolo II penultimo esercizio precedente	€ 550.242,60	€ 540.134,23	657.240,84	€ 498.369,28	€ 1.890.358,35
Accertamenti Entrate Titolo III penultimo esercizio precedente	€ 1.803.204,32	€ 1.829.741,93	1.714.137,27	€ 1.916.951,06	€ 2.028.998,06
Totale accertamenti entrate correnti penultimo esercizio precedente (B)	€ 12.567.431,82	€ 13.910.395,49	€ 13.963.525,22	€ 14.308.573,27	€ 15.534.229,15
Percentuale incidenza interessi passivi su entrate correnti (A/B)	5,26%	4,68%	4,26%	3,88%	3,44%
Limite massimo di legge fissato dall'art. 204 del D.Lgs 267/2000 e s.m.i.	10%	10%	10%	10%	10%

Conto del patrimonio in sintesi. Indicare i dati relativi al primo anno di mandato ed all'ultimo, ai sensi dell'art. 230 del TUOEL.:

7 - Evoluzione Consistenza Patrimoniale

ATTIVO	2018	2019	2020	2021	2022
Immobilizzazioni immateriali	€ 9.452,31	€ 14.531,18	€ 14.685,87	€ 24.104,84	€ 42.474,24
Immobilizzazioni materiali	€ 26.361.128,07	€ 26.837.840,93	€ 26.979.070,56	€ 27.071.326,82	€ 28.063.485,59
Immobilizzazioni finanziarie	€ 2.126.363,24	€ 714.841,92	€ 13.141.290,89	€ 13.078.536,37	€ 13.170.635,72
Totale Immobilizzazioni	€ 28.496.943,62	€ 27.567.214,03	€ 40.135.047,32	€ 40.173.968,03	€ 41.276.595,55
Rimanenze	€ -	€ -	€ -	€ -	€ -
Crediti	€ 2.709.617,45	€ 2.745.130,84	€ 2.187.506,09	€ 204.510,69	€ 262.172,40
Altre attività finanziarie	€ -	€ -	€ -	€ -	€ -
Disponibilità liquide	€ 3.851.250,35	€ 4.029.854,12	€ 5.663.953,09	€ 7.442.195,29	€ 8.702.420,88
Totale attivo circolante	€ 6.560.867,80	€ 6.774.984,96	€ 7.851.459,18	€ 7.646.705,98	€ 8.964.593,28
Ratei e Risconti	€ 159.495,30	€ 106.521,30	€ 61.715,43	€ 17.008,25	€ -
Totale dell' Attivo	€ 35.217.306,72	€ 34.448.720,29	€ 48.048.221,93	€ 47.837.682,26	€ 50.241.188,83
Conti d'ordine	€ 785.615,91	€ 642.259,71	€ 444.448,17	€ 1.145.175,10	€ 910.705,99
PASSIVO	2018	2019	2020	2021	2022
Patrimonio netto	€ 15.750.845,23	€ 16.011.018,00	€ 29.176.991,54	€ 29.955.759,64	€ 31.127.531,94
Fondo rischi ed oneri	€ 41.630,00	€ 132.973,22	€ 112.536,72	€ 196.726,52	€ 271.217,52
Trattamento di fine rapporto	€ -	€ -	€ -	€ -	€ -
Conferimenti					
Debiti di finanziamento	€ 14.519.132,01	€ 13.214.265,44	€ 12.977.679,74	€ 12.535.087,61	€ 12.072.984,46
Debiti di funzionamento	€ 2.441.643,64	€ 2.708.488,79	€ 1.520.621,73	€ 1.303.486,71	€ 1.727.192,88
Debiti per anticipazioni di cassa	€ -	€ -	€ -	€ -	€ -
Debiti per somme anticipate da terzi	€ 600.493,40	€ 663.939,40	€ 651.080,46	€ 732.190,99	€ 855.352,17
Altri debiti	€ 571.730,58	€ 506.045,49	€ 924.743,60	€ 589.539,92	€ 705.177,49
Totale debiti	€ 18.132.999,63	€ 17.092.739,12	€ 16.074.125,53	€ 15.160.305,23	€ 15.360.707,00
Ratei e Risconti	€ 1.291.831,86	€ 1.211.989,95	€ 2.684.568,14	€ 2.524.890,87	€ 3.481.732,37
Totale del Passivo	€ 35.217.306,72	€ 34.448.720,29	€ 48.048.221,93	€ 47.837.682,26	€ 50.241.188,83
Conti d'ordine	€ 785.615,91	€ 642.259,71	€ 444.448,17	€ 1.145.175,10	€ 910.705,99

Conto economico in sintesi.

7.2 – Evoluzione del Conto Economico in sintesi

	2018	2019	2020	2021	2022
Componenti Positivi della Gestione (A)	€ 14.171.327,03	€ 14.898.592,74	€ 14.658.061,40	€ 16.718.110,59	€ 15.988.361,61
Componenti Negativi della Gestione (B)	€ 12.786.829,94	€ 13.069.874,84	€ 12.990.112,96	€ 15.057.484,60	€ 14.616.770,18
Differenza A-B	€ 1.384.497,09	€ 1.828.717,90	€ 1.667.948,44	€ 1.660.625,99	€ 1.371.591,43
Proventi ed Oneri Finanziari – C	-€ 663.010,42	-€ 634.789,57	-€ 580.572,39	-€ 540.194,49	-€ 523.202,65
Rettifiche di Valore Attività Finanziarie (D)	-€ 2.013,50	€ 0,00	€ 0,00	€ 0,00	€ -
Proventi ed Oneri Straordinari (E)	€ 3.974.363,30	-€ 727.751,86	-€ 437.724,66	-€ 791.104,11	-€ 629.379,29
Somma A-B +C+D+E	€ 4.693.836,47	€ 466.176,47	€ 649.651,39	€ 329.327,39	€ 219.009,49
Imposte	€ 211.784,53	€ 206.003,70	€ 195.213,91	€ 188.144,42	€ 200.183,02
Risultato dell'esercizio	€ 4.482.051,94	€ 260.172,77	€ 454.437,48	€ 141.182,97	€ 18.826,47

Riconoscimento debiti fuori bilancio.

7.3 – Debiti Fuori Bilancio

Debiti Fuori Bilancio da riconoscere al 31/12/2022	Valore
	0

Andamento della spesa del personale durante il periodo del mandato:

	Anno 2018	Anno 2019	Anno 2020	Anno 2021	Anno 2022
Importo limite di spesa (art. 1, c. 557 e 562 della L. 296/2006)*	€ 3.242.884,36	€ 3.242.884,36	€ 3.242.884,36	€ 3.242.884,36	€ 3.242.884,36
Importo spesa di personale calcolata ai sensi dell'art. 1, c. 557 e 562 della L. 296/2006	€ 2.838.508,66	€ 2.695.459,79	€ 2.453.807,86	€ 2.380.477,14	€ 2.482.455,84
Rispetto del limite	SI	SI	SI	SI	SI
Incidenza delle spese di personale sulle spese correnti	29,29%	28,52%	26,41%	24,18%	24,58%

*linee Guida al rendiconto della Corte dei Conti.

Spesa del personale pro-capite:

	Anno 2018	Anno 2019	Anno 2020	Anno 2021	Anno 2022
Spesa personale* Abitanti	€ 240,62	€ 233,03	€ 217,99	€ 210,79	€ 231,83

* Spesa di personale da considerare: intervento 01 + intervento 03 + IRAP

Rapporto abitanti dipendenti:

	Anno 2018	Anno 2019	Anno 2020	Anno 2021	Anno 2022
Abitanti Dipendenti	174,32	184,76	190,12	189,78	174,87

Spesa sostenuta nel periodo di riferimento della relazione per tali tipologie contrattuali rispetto all'anno di riferimento indicato dalla legge.

Lavoro a tempo determinato					
2018	2019	2020	2021	2022	
	€ 11.149,51	€ 6.495,17	-----	-----	

Fondo risorse decentrate.

	2018	2019	2020	2021	2022
Fondo risorse decentrate	€ 226.483,10	€ 240.810,16	€ 331.476,75	€ 352.895,54	€ 353.223,81

Società ed Enti partecipati

Sul punto si precisa che la normativa di riferimento nel corso degli anni è stata modificata, per cui ai sensi della vigente normativa l'Ente ha provveduto ad emanare i seguenti atti:

- Delibera di Consiglio Comunale n. 126 del 18/12/2018.

“Razionalizzazione periodica delle partecipazioni pubbliche ex art. 20 Decreto Legislativo 19 Agosto 2016, n. 175 Testo Unico in materia di società a partecipazione pubblica - conferma partecipazioni”

- Delibera di Consiglio Comunale n. 103 del 23/12/2019.

“Razionalizzazione periodica delle partecipazioni pubbliche ex art. 20 Decreto Legislativo 19 Agosto 2016, n. 175 Testo Unico in materia di società a partecipazione pubblica - conferma partecipazioni”

- Delibera di Consiglio Comunale n. 81 del 30/11/2020.

“Approvazione atti costitutivi Società della Salute nell'ambito zonale fiorentina sud est – convenzione e statuto”

- Delibera di Consiglio Comunale n. 101 del 29/12/2020.

“Razionalizzazione periodica delle partecipazioni pubbliche ex art. 20 Decreto Legislativo 19 Agosto 2016, n. 175 Testo Unico in materia di società a partecipazione pubblica - conferma partecipazioni”

- Delibera di Consiglio Comunale n. 43 del 27/05/2021.

“Costituzione di una holding pubblica pluripartecipata per la gestione delle partecipazioni societarie. Conferimento della partecipazione in Publiacqua spa”

- Delibera di Consiglio Comunale n. 97 del 28/12/2021.

“Razionalizzazione periodica delle partecipazioni pubbliche ex art. 20 Decreto Legislativo 19 Agosto 2016, n. 175 Testo Unico in materia di società a partecipazione pubblica - conferma partecipazioni”

- Delibera di Consiglio Comunale n. 74 del 17/10/2022.

“Delibera quadro di approvazione dell'operazione multiutility. Approvazione del progetto di fusione. indirizzi per la costituzione di una holding pubblica pluripartecipata per la gestione delle partecipazioni societarie in multiutility (“holding toscana”). Indirizzi per il conferimento del ramo operativo di ALIA in una società di nuova costituzione. Indirizzi per la quotazione in borsa di multiutility.”

- Delibera di Consiglio Comunale n. 106 del 29/12/2022.

“Razionalizzazione periodica delle partecipazioni pubbliche ex art. 20 D.Lgs. 19/08/2016, n. 175 Testo Unico in materia di società a partecipazione pubblica (T.U.S.P.) - conferma partecipazioni al 31/12/2021”.

Il Comune di Impruneta, relativamente all'esercizio 2022, detiene partecipazioni azionarie in enti strumentali e società partecipate, come di seguito meglio specificato:

DENOMINAZIONE	TIPOLOGIA	PARTECIPAZIONE	TIPO	QUOTA	GRUPPO AMMINISTRAZIONE PUBBLICA	PERIMETRO CONSOLIDAMENTO
CASA SPA	Società	Partecipata	Diretta	1,00 %	SI	SI
ACQUA TOSCANA SPA	Società	Partecipata	Diretta	0,1881 %	NO	NO
ALIA SERVIZI AMBIENTALI SPA	Società	Partecipata	Diretta	0,4013 %	NO	NO

TOSCANA ENERGIA SPA	Società	Partecipata	Diretta	0,0281 %	NO	NO
ATO TOSCANA CENTRO	Ente strumentale	Partecipata	Diretta	0,65 %	SI	SI
AUTORITA' IDRICA TOSCANA	Ente strumentale	Partecipata	Diretta	0,37 %	SI	SI
AZIENDA PUBBLICA DI SERVIZI ALLA PERSONA OPERA PIA "GIOVANNI E LEOPOLDO VANNI"	Ente strumentale	Controllata	Diretta	80,00 %	SI	SI
SOCIETA' DELLA SALUTE FIORENTINA SUD-EST	Consorzio	Partecipata	Diretta	5,30 %	SI	NO

Di seguito si indicano i risultati di esercizio, con precisazione dell'anno di riferimento, relativi ai menzionati enti strumentali e società partecipate:

DENOMINAZIONE	FATTURATO REGISTRATO O VALORE PRODUZIONE	PATRIMONIO NETTO (1)	RISULTATO DI ESERCIZIO (POSITIVO O NEGATIVO)
CASA SPA (esercizio 2022)	27.024.566,00	11.069.108,00	584.535,00
ACQUA TOSCANA SPA (esercizio 2022)	La società svolge l'attività di <i>holding</i> industriale, quindi non sono presenti ricavi nella voce del Conto Economico denominata "Valore della produzione"	170.369.392,00	12.280.379,00
ALIA SERVIZI AMBIENTALI SPA (esercizio 2022)	472.974.601,00	367.577.677,00	20.649.537,00
TOSCANA ENERGIA SPA (esercizio 2022)	134.797.000,00	432.973.000,00	37.195.613,00
ATO TOSCANA CENTRO (esercizio 2022)	L'autorità svolge le funzioni di controllo del servizio di gestione dei rifiuti, in virtù della Legge Regionale 28/12/2011 n. 69	1.191.273,99	- 19.870,98
AUTORITA' IDRICA TOSCANA (esercizio 2022)	L'autorità svolge le funzioni di programmazione, organizzazione e controllo sull'attività di gestione del servizio idrico integrato, in virtù della Legge Regionale 28/12/2011 n. 69	6.048.504,61	- 192.618,02
AZIENDA PUBBLICA DI	4.625.357,20	14.714.830,00	2.509,57

SERVIZI ALLA PERSONA OPERA PIA "GIOVANNI E LEOPOLDO VANNI" (esercizio 2022)			
SOCIETA' DELLA SALUTE FIORENTINA SUD-EST (esercizio 2021)	261.277,27	150.004,82	5,00
(1) Si intende il capitale sociale più fondi di riserva per la società di capitale e il capitale di dotazione più fondi di riserva per le aziende speciali ed i consorzi - azienda.			

Lì, 19/7/2023

F.to Il SINDACO

CERTIFICAZIONE DELL'ORGANO DI REVISIONE CONTABILE

Ai sensi degli articoli 239 e 240 del TUOEL, si attesta che i dati presenti nella relazione di fine mandato sono veritieri e corrispondono ai dati economico – finanziari presenti nei documenti contabili e di programmazione finanziaria dell'ente. I dati che vengono esposti secondo lo schema già previsto dalle certificazioni al rendiconto di bilancio ex articolo 161 del TUOEL o dai questionari compilati ai sensi dell'articolo 1, comma 166 e seguenti della legge n. 266 del 2005 corrispondono ai dati contenuti nei citati documenti.

Lì, 24/7/2023

L'organo di revisione economico finanziario

F.to Dr. Massimo Latini